辰口温泉　たがわ龍泉閣

〒 923-1245　石川県能美市辰口町 20 番地
TEL: 0761-51-2111　FAX: 0761-51-3107
URL:　http://www.ryusenkaku.com/

飛鳥

田んぼの湯立ち湯・大の字湯

■席数
200 席スクール（コンベンションホール飛鳥）

■交通機関
JR･IR 小松駅･IR 松任駅より無料送迎バス約20分
（要事前予約･2名以上より）
JR･IR 小松駅　14:30　15:30　16:30　17:30
IR 松任駅　15:30　16:30　17:30

■利用時間

■受付開始日
使用日の1年前

■宿泊施設
・和室　40 室（内露天風呂付 3 室）
・和洋室　12 室（内露天風呂付 8 室）
合 計　52 室 326 名

■飲食関係施設
クラブ 花と蝶

■駐車場
100 台（マイカー）

■特記事項
北陸最大級の混浴露天風呂「田んぼの湯」をはじめ、
名湯を多彩に楽しむ「湯めぐり」お風呂三昧。
古都金沢の奥座敷。
周辺のゴルフ場へのアクセスも良好です。

コンベンション会場

■ 2F

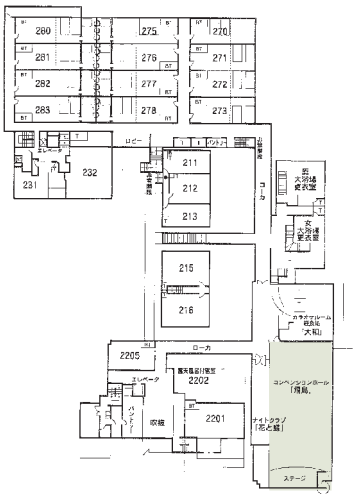

■コンベンション施設

会場名	階	面積（m²）	間口×奥行（m）（m）	天井高（m）	収容能力（人）					備　考
					固定席	スクール	シアター	ディナー	ビュッフェ	
飛鳥	2	250	11 × 22.8	2.9		200				2 分割可能

（間口×奥行）は部屋の形状により必ずしも面積と一致しません